



BARRANQUILLA



CARNAVAL DEL BICENTENARIO

El Carnaval de Barranquilla 2013 será la primera gran celebración de los 200 años de nuestra ciudad, con esa capacidad única de generar estados fascinantes de alegría colectiva que vinculará los principales hitos históricos, personajes y expresiones que nutren esta fiesta viva y representativa declarada Patrimonio Cultural Inmaterial de la Humanidad por la Unesco.

Con un cambio conceptual y una visión contemporánea del manejo de la fiesta, Carnaval de Barranquilla S.A. avanza en los procesos interinstitucionales para ofrecer a nuestra ciudad, honrada con la designación de Capital Americana de la Cultura 2013, una celebración histórica.

Queremos compartir con ustedes la información de los principales eventos y actividades para que sigan acompañándonos en esta experiencia que por más de diecinueve años hemos construido desde esta entidad a la gestión, organización y coordinación de esta fiesta representativa que ustedes engrandecen.

Programación 2013

PRECARNAVAL

Viernes 18 de enero	Izada de la Bandera	Casa del Carnaval y sedes Reinas Populares
Sábado 19 de enero	Lectura del Bando	Estadio Romelio Martinez
Sábado 19 de enero	Desfile del Bando	Calle 72 con Cra 38 a la 41 Siete Bocas
Jueves 24 de enero	Conversatorio Musical	Parque Cultural del Caribe
Viernes 25 de enero	Carnaval, su música y sus raíces y Festicarnaval	Estadio Romelio Martinez
Viernes 25 de enero	Viernes de Reina	Cancha de la Magdalena
Sábado 26 de enero	Fiesta de Comparsas	Estadio Romelio Martinez
Domingo 27 de enero	Fiesta de Danzas y Cumbias	Estadio Romelio Martinez
Viernes 1 de febrero	Guacherna 'Estercita Forero'	Cra 53 con calle 70 Barrio Abajo
Sábado 2 de febrero	Bando y Coronación Reyesde los Niños	Estadio Romelio Martinez
Sábado 2 de febrero	Coronación de Reina de Reinas y el Rey Momo	Estadio Romelio Martinez
Domingo 3 de febrero	Desfile del Carnaval de los Niños	Cra 53 calle 70 hasta la Casa del Carnaval
Jueves 7 de febrero	Coronación de la Reina del Carnaval	Estadio Romelio Martinez

CARNAVAL

Sábado 9 de febrero	Batalla de Flores	Vía 40
Sábado 9 de febrero	Batalla de Flores de la 17	Calle 17 Cra 35
Sábado 9 de febrero	Festival de Comedias	Parque de la ciudad
Domingo 10 de febrero	Gran Parada de Tradición	Vía 40
Domingo 10 de febrero	Festival de Comedias	Parque de la ciudad
Lunes 11 de febrero	Gran Parada de Comparsas	Vía 40
Lunes 11 de febrero	Festival de Orquestas	Estadio Romelio Martinez
Lunes 11 de febrero	Festival de Comedias	Parque de la ciudad
Martes 12 de febrero	Festival de Relación y Especiales	Plaza de la Paz
Martes 12 de febrero	Joselito se va con las cenizas	Cra 54 calle 59 finaliza cuchilla del Barrio Abajo
Martes 12 de febrero	Encuentro de Letanías	Plaza de la Paz

Carrera 53

Abre su ruta para la Guacherna

FECHA: Febrero 1 de 2012

HORA: 7:00 pm

RUTA: Carrera 53, salida desde la calle 70 rumbo al Barrio Abajo.

CAMBIOS:

- Se remplazan los voluminosos tráileres por carritos musicales para estimular la música folclórica y tradicional.
- Como requisito los grupos folclóricos, disfraces, personajes e invitados participantes deben obligatoriamente portar luces y faroles.
- Por seguridad no se permitirán vehículos de tracción mecánica



CONFORMACIÓN DEL DESFILE:

Los grupos participantes en la Guacherna desfilarán teniendo en cuenta antigüedad, calidad y conformación.

PREMIO:

Para estimular la participación de luces y faroles, Carnaval de Barranquilla S.A premiará con \$1.000.000 al mejor grupo iluminado, con \$500 mil pesos al mejor farol y con \$ 500 mil pesos al disfraz creativo e iluminado de la noche.



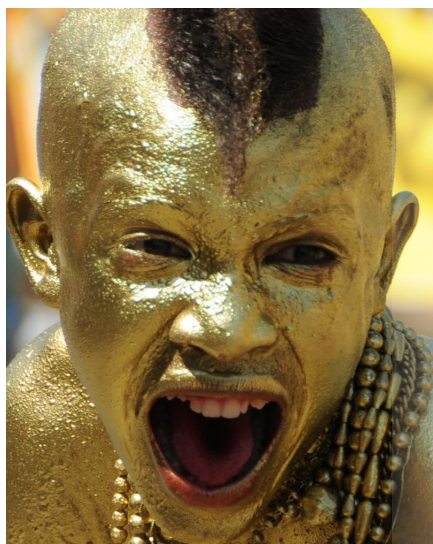

Inscribe tu grupo o disfraz

Horarios de atención: lunes a viernes de 8:00 am a 12:00 m y de 2:00 a 6:00 pm, y sábados de 8:00 a 12:00 m en la Casa del Carnaval (Carrera 54 No. 49B-39).

Se encuentran abiertas las inscripciones para todos los grupos folclóricos y disfraces que deseen participar en los eventos y desfiles del Carnaval 2013. La invitación es para que sus directores diligencien el formulario de actualización de datos que está entregando el Departamento de Eventos de Carnaval S.A. o descargarlo de la página www.carnavaldebarranquilla.org. El plazo vence el 14 de diciembre.

Los grupos folclóricos inscritos participaran en desfiles como: Fiesta de Danzas y Cumbias, Fiesta de Comparsas, Guachema, Batalla de Flores, Desfile del Rey Momo, Gran Parada de Tradición, Gran Parada de Fantasía y Festival de Danzas Especiales y de Tradición.

La invitación es todos se preparen con anticipación para la celebración del 'Carnaval del Bicentenario', que será del 9 al 12 de febrero del próximo año.

Iza tu bandera con la reina Daniela



La soberana Daniela Cepeda Tarud quiere acompañarte en tu izada de bandera y para ello ha programado visitas por localidades a las sedes de los grupos folclóricos. Comunícate con Yanelly Vilorio, jefe de prensa de la reina, al celular 300 5691452 prensa@danielacepeda.com

Buscando Reinas de los barrios



Para todas las jóvenes barranquilleras que quieran convertirse en representantes de sus barrios en el Carnaval del Bicentenario, ya pueden inscribirse en 'Reina de Reinas 2013', un certamen que además impulsa la conservación y preservación de nuestra fiesta en los sectores populares de la ciudad. Los formularios de inscripción y requisitos están disponibles en la recepción de la Casa del Car-

naval o pueden descargarlo de la página www.carnavaldebarranquilla.org. La convocatoria está abierta hasta el 26 de octubre.

Requisitos

- Quienes deseen convertirse en aspirantes a ganar la corona de Reina de Reinas del Carnaval 2012 deben cumplir los siguientes requisitos:
- Ser barranquillera

- Tener entre 18 y 23 años.
- Soltera, sin hijos, que no tenga relación de convivencia con un hombre.
- Vivir en el barrio que representa.
- Ser bachiller o haber cursado como mínimo el último año de bachillerato.
- Tener conocimientos folclóricos y facilidad para interpretar los ritmos tradicionales del Carnaval.
- Tener facilidad de expresión oral y corporal.
- Tener conocimientos de cultura ciudadana y carnavalera.
- Contar con el apoyo de su familia y vecinos del barrio.
- Estar dispuesta a aceptar las disposiciones y normas del concurso



Para tener en cuenta

Parámetros de evaluación

Los parámetros de evaluación que quedaran registrados en el Manual 2013 serán validados con los directores de las distintas modalidades del Carnaval en reuniones que próximamente se programaran.

Agrupaciones nuevas

En caso de que se llegaran a presentar solicitudes de participación de nuevas agrupaciones estas deberán presentar carta de intensión y descripción de su expresión incluyendo el diseño del vestuario para el estudio del comité respectivo.

Tráiler para otros desfiles diferentes a Guacherna

Los grupos que tradicionalmente portan su amplificación y música en tráiler y carros motorizados deberán cumplir con las disposiciones que para la solicitud del permiso de circulación se encuentran vigentes (Diseño artístico, revisión mecánica y aviso comercial revisado y aprobado por el departamento correspondiente).

Conformación desfiles

El orden de los desfiles del pre y Carnaval serán programados teniendo en cuenta los mismos criterios existentes para la distribución de aportes como son: Antigüedad, nivel de calidad y conformación. Los listados se darán a conocer oportunamente.

Manual de participación para una mejor organización



El manual de participación para los grupos folclóricos y disfraces en el Carnaval de Barranquilla tiene como objeto definir criterios que permita a los participantes de los eventos y desfiles, el cumplimiento de requerimientos básicos para la adecuada organización y salvaguarda de la fiesta.

El documento, construido en el marco de un proceso participativo e incluyente que parte de las políticas de Carnaval de Barranquilla S.A., está dirigido a directores y miembros de cumbiambas, danzas, comparsas, comedias, danzas de relación y especiales, grupos de letanías, disfraces, entre otros actores, que participan en los diferentes eventos.

VISITA NUESTRA PAGINA WEB

www.carnavaldebarranquilla.org